XII. XORAZM VILOYATINING DOIMIY AHOLISI

2023- yil 1- oktabr holatiga, dastlabki ma'lumotlar

Xorazm viloyatining doimiy aholisi soni 2023- yilning 1-oktabr holatiga **1983,7** ming kishini tashkil etib, yil boshiga nisbatan **25,6** ming kishiga yoki **1,3 %**ga ko'paydi. Jumladan, shahar aholisi soni **656,6** ming kishini (jami aholi sonidagi ulushi **33,1** %), qishloq aholisi soni **1 327,1** ming kishi (**66,9** %)ni tashkil etdi.

Doimiy aholi soni

1 983,7 *ming kishi*

Tabiiy o'sish

+27,0 *ming kishi*

Doimiy aholining yashash joyi bo'yicha taqsimlanishi

Shahar

33,1%

Qishloq

66,9%

Aholining tabiiy harakati, *ming kishi*

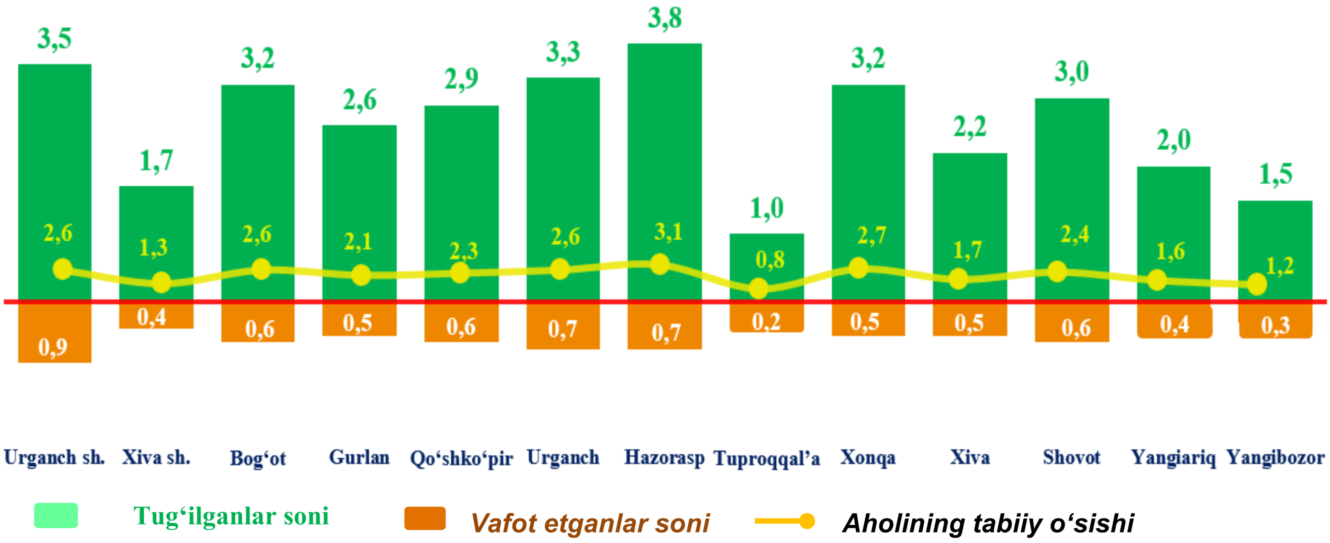

Xorazm viloyati bo‘yicha asosiy demografik ko‘rsatkichlar

2023- yil yanvar-sentabr

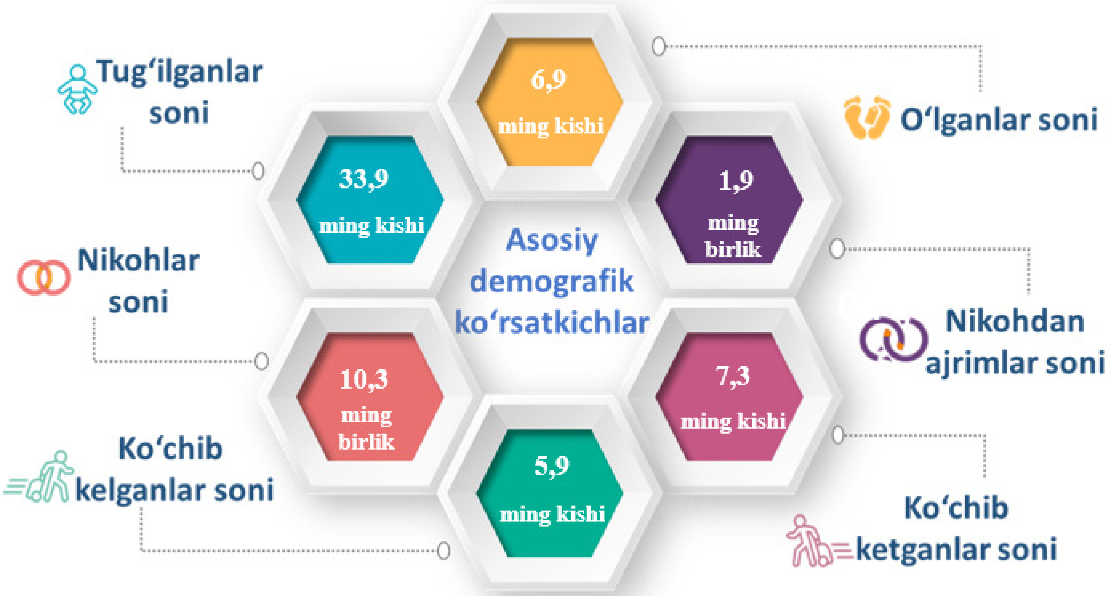

Yosh guruhlari bo‘yicha aholi soni

2023- yil 1- oktabr holatiga

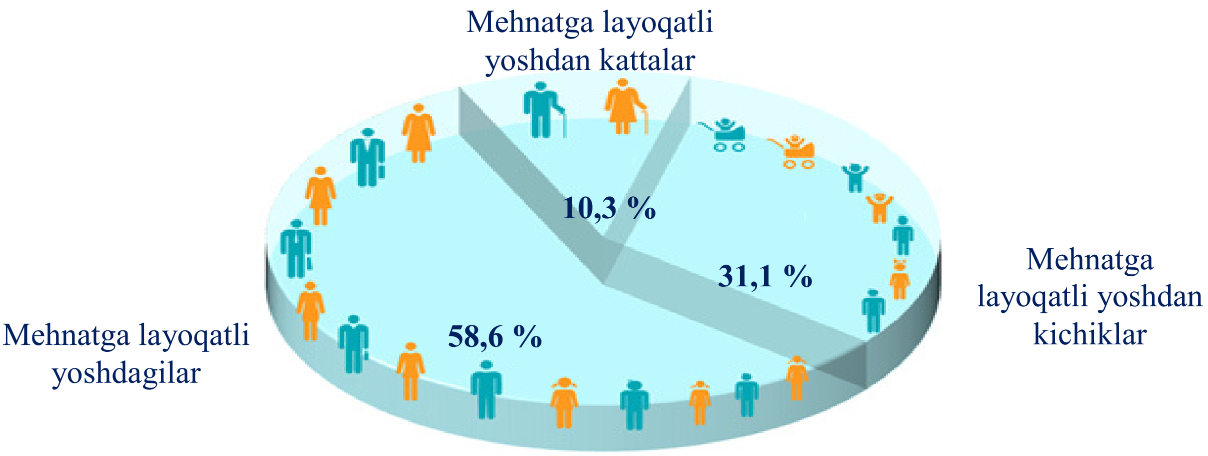

2023- yil 1- oktabr holatiga ko‘ra, viloyat doimiy aholisi soning 31,1 % i mehnatga layoqatli yoshdan kichiklar, 58,6 % i mehnatga layoqatli yoshdagilar va 10,3 % i mehnatga layoqatli yoshdan kattalar hissasiga to‘g‘ri kelmoqda.

Doimiy aholi soninng taqsimlanishi

2023- yil 1- oktabr holatiga

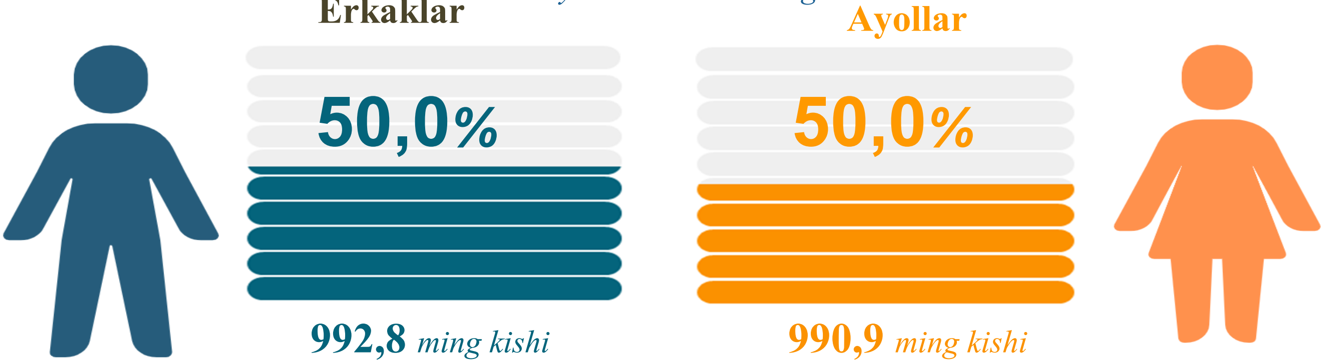

Xorazm viloyati bo‘yicha aholi zichligi

2023- yil 1- oktabr holatiga, 1 kv.km.ga to‘g‘ri keladigan aholi soni, kishi

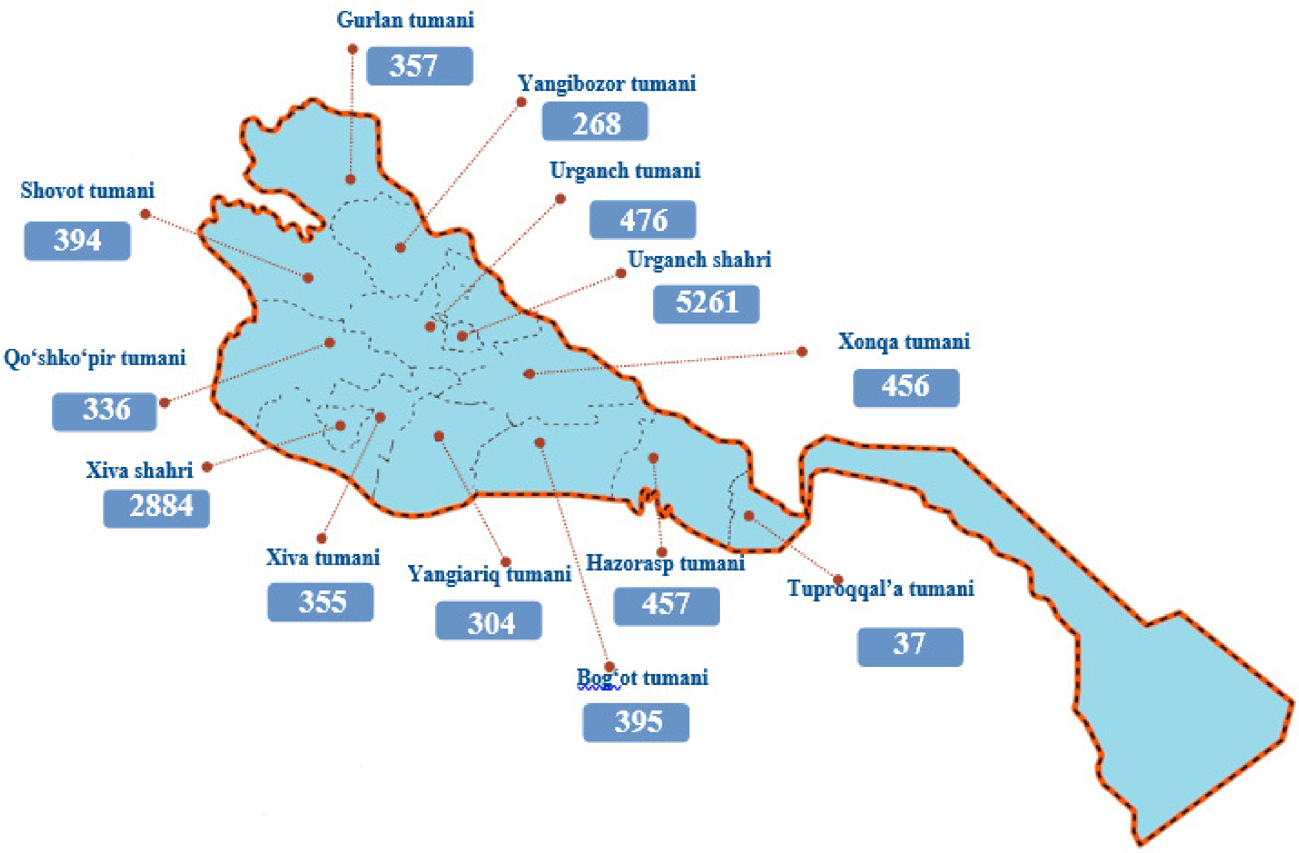

Viloyatda 2023- yil 1- oktabr holatiga 1 kvadrat kilometrga o‘rtacha **328** kishi to‘g‘ri kelgan. Bu esa o‘tgan yilning mos davriga nisbatan solishtirilganda 6 kishiga ortgan (2022- yilda 1 kv.km.ga 322 kishi).

Shahar va tumanlar bo‘yicha qaraydigan bo‘lsak, aholi zichliginig eng yuqori ko‘rsatkichi Urganch shahrida **5261** kishi, Xiva shahrida **2884** kishi, Urganch tumanida **476** kishi, Hazorasp tumanida **457** kishi, Xonqa tumanida **456** kishini tashkil etgan bo‘lsa, eng past ko‘rsatkichlar Tuproqqal’a tumanida **37** kishi, Yangibozor tumanida **268** kishi, Yangiariq tumanida **304** kishi, Qo‘shko‘pir tumanida **336** kishini tashkil etgan.

Doimiy aholi sonining shahar va tumanlar bo‘yicha taqsimlanishi

2023- yil 1-oktabr holatiga

Shahar va tumanlar nomi	2022- yil	2023- yil	*O‘sish sur’ati, % da*
Viloyat bo‘yicha	1947,1	1983,7	101,9
shaharlar :			
Urganch sh.	149,0	152,4	102,3
Xiva sh.	96,3	98,3	102,1
tumanlar:			
Bog‘ot	171,6	175,0	102,0
Gurlan	153,7	156,4	101,8
Qo‘shko‘pir	177,8	181,0	101,8
Urganch	208,2	212,2	101,9
Hazorasp	201,1	204,9	101,9
Tuproqqal’a	57,6	58,9	102,3
Xonqa	193,9	197,3	101,8
Xiva	151,1	153,5	101,6
Shovot	176,2	179,3	101,8
Yangiariq	120,2	122,5	101,9
Yangibozor	90,4	92,0	101,8

Xorazm viloyati shahar va tumanlari kesimida 2023- yil 1- oktabr holatiga eng ko‘p aholining o‘sish surati Urganch shahri va Tuproqqal‘a tumanida 2,3 foizga, Xiva shahrida 2,1 foizga , Bog‘ot tumanida 2,0 foizga kuzatilgan.

QAYD ETILGAN TUG‘ILISHLAR

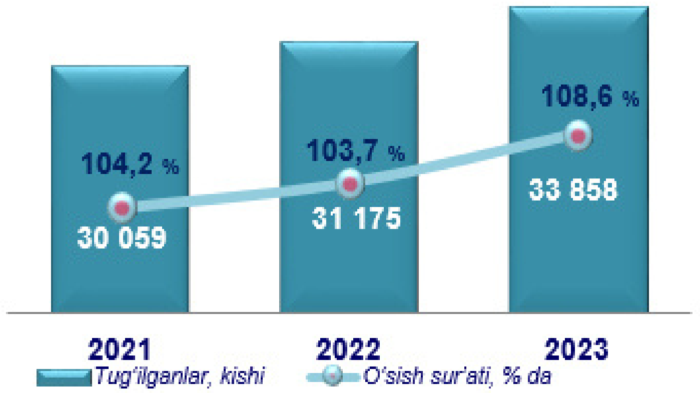

Tug‘ilganlarning taqsimlanishi

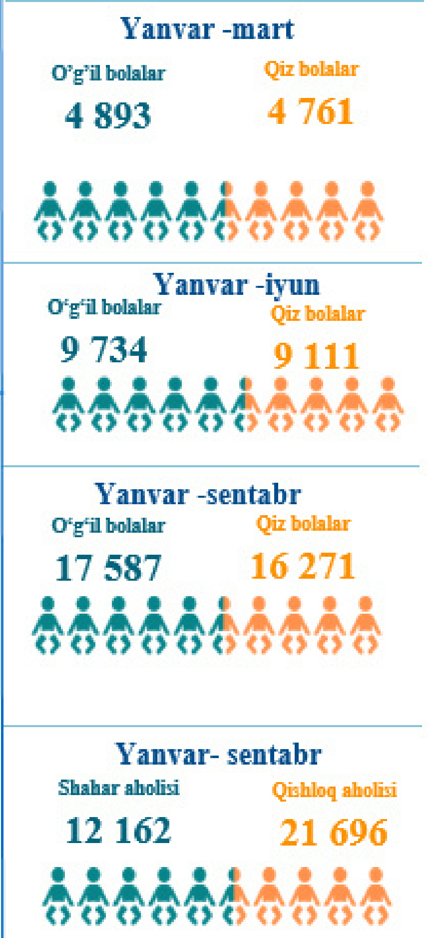

Shahar va tumanlar kesimida tug‘ilganlar soni va koeffitsiyenti

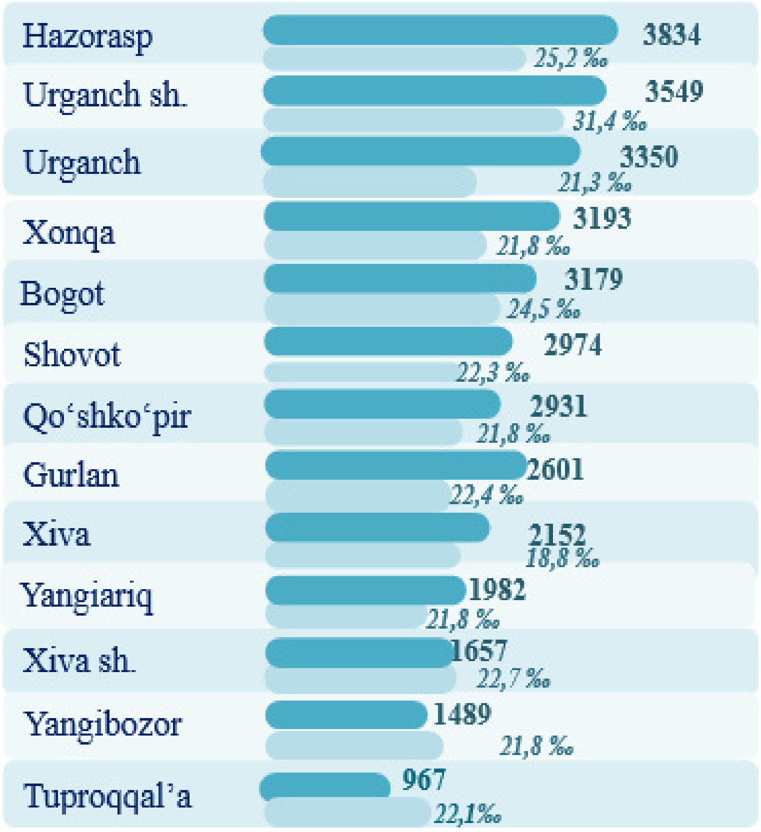

2023- yil yanvar-sentabr oylarida **33,9** ming nafar bola tug‘ilganligi qayd etilgan bo‘lib, mos ravishda 1000 aholiga nisbatan tug‘ilish koeffitsiyenti **23,0** promilleni tashkil etdi hamda bu ko‘rsatkich 2022- yilga nisbatan **1,5** promillega oshganligi kuzatildi (2022- yilda **21,5** promilleni tashkil etgan).

VAFOT ETGANLAR

Vafot etganlarning taqsimlanishi

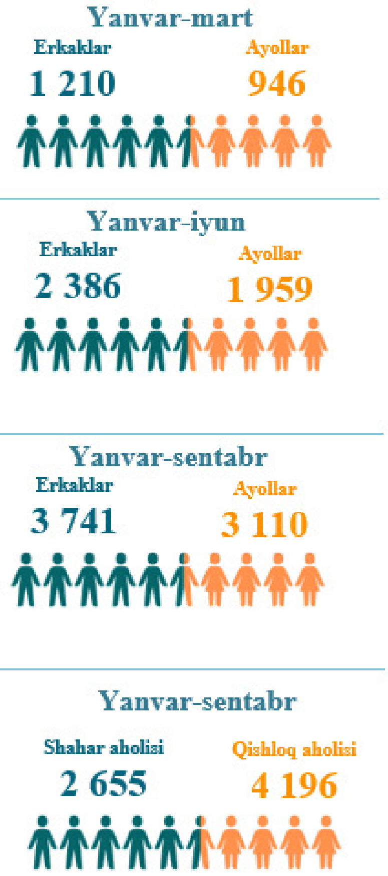

Shahar va tumanlar kesimida vafot etganlar soni va koeffitsiyenti

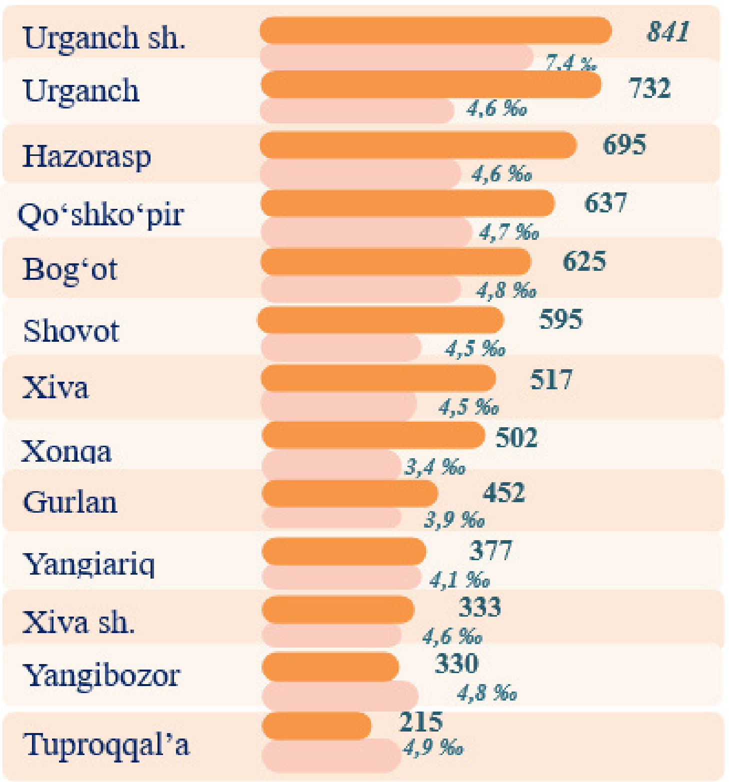

2023- yilning yanvar-sentabr oylarida **6,9** mingta o‘lim qayd etilgan bo‘lib, har 1000 aholiga o‘lim koeffitsiyenti **4,6** promilleni tashkil etgan hamda 2022- yilga nisbatan **0,3** promillega kamayganligi kuzatildi (2022- yilning yanvar-sentabr oylarida **4,9** promille bo‘lgan).

QAYD ETILGAN NIKOHLAR

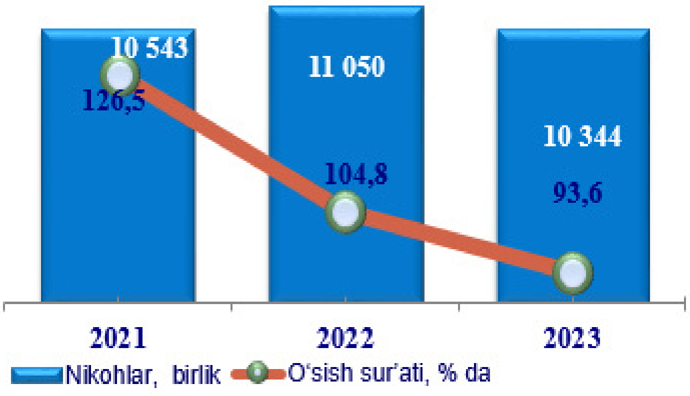

Nikohlarning taqsimlanishi

Shahar va tumanlar kesimida nikohlar soni va koeffitsiyenti

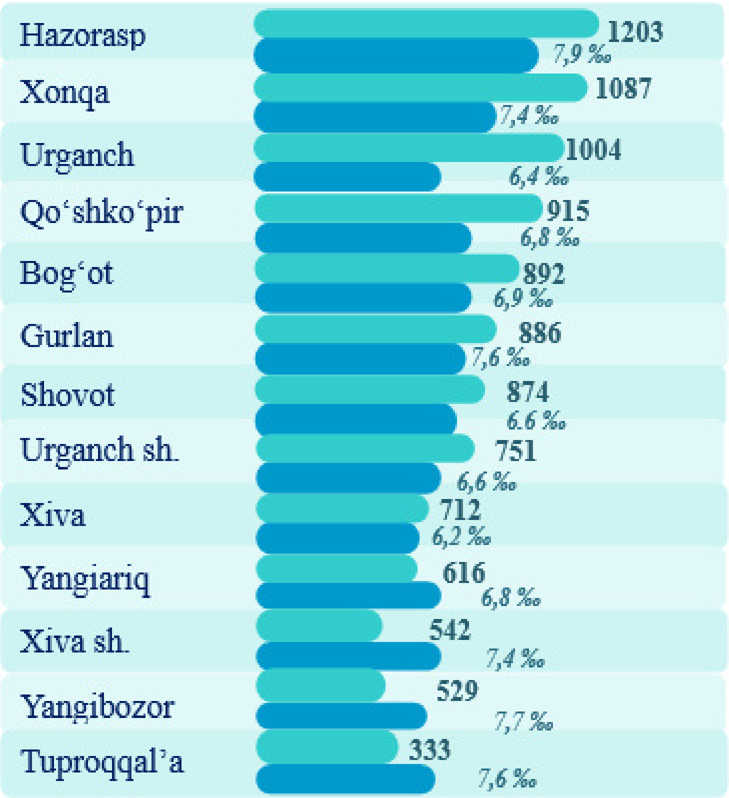

2023- yilning yanvar-sentabr oylarida **10,3** mingta nikoh qayd etilgan bo'lib, har 1000 aholiga nikoh koeffitsiyenti **7,0** promilleni tashkil etgan hamda 2022- yilga nisbatan **0,6** promillega kamayganligi kuzatildi (2022-yilning yanvar - sentabr oylarida **7,6** promille bo'lgan).

NIKOHDAN AJRALISHLAR

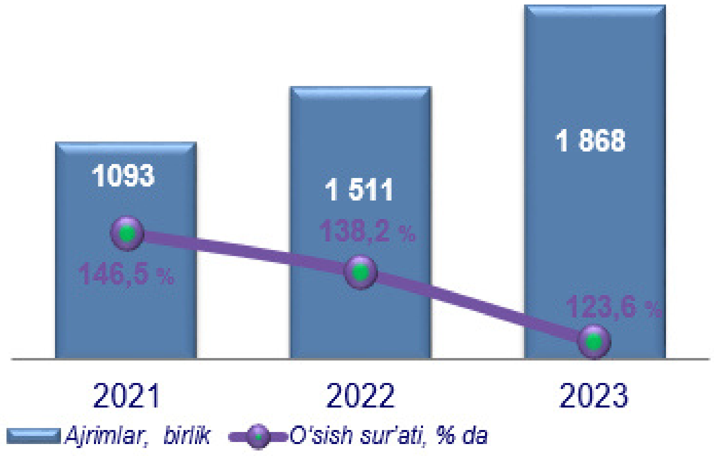

Nikohdan ajralishlarning taqsimlanishi

Nikohdan ajralishlar soni va koeffitsiyenti

2023- yil yanvar-sentabr, birlik

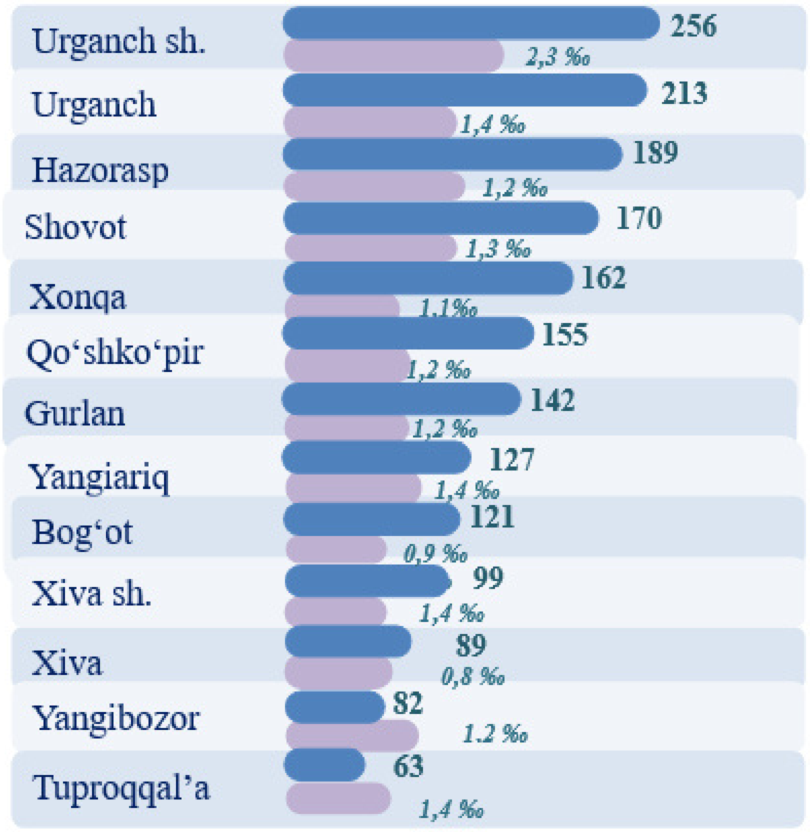

2023- yil yanvar-sentabr oylarida **1,9** mingta nikohdan ajralishlar qayd etilgan bo‘lib, har 1000 aholiga nikohdan ajralishlar koeffitsiyenti **1,3** promilleni tashkil etgan hamda 2022- yilga nisbatan **0,3** promillega oshganligi kuzatildi (2022- yil yanvar-sentabr oylarida **1,0** promille bo‘lgan).

AHOLI MIGRATSIYASI

(Doimiy yashash maqsadida ko'chib kelganlar va ko'chib ketganlar)

2023- yil yanvar-sentabr oylarida viloyat bo'yicha doimiy yashash maqsadida ko'chib kelganlar jami soni 5 901 kishini tashkil etdi.

Doimiy yashash maqsadida ko'chib ketganlar soni jami 7 271 kishini, migratsiya saldosi minus 1 370 kishini tashkil etdi. (2022- yil yanvar-sentabr oylarida minus 1089 kishini tashkil etgan).

Shahar va tumanlar bo'yicha ko'chib kelganlar va ko'chib ketganlar soni

(kishi)

	2022 - yil yanvar- sentabr			2023- yil yanvar- sentabr		
	Ko'chib kelganlar	Ko'chib ketganlar	Migratsiya saldosi	Ko'chib kelganlar	Ko'chib ketganlar	Migratsiya saldosi
Viloyat bo'yicha:	5168	6257	-1089	5901	7271	-1370
shaharlar:						
Urganch sh.	1409	1392	17	1631	1879	-248
Xiva sh.	275	363	-88	381	408	-27
tumanlar:			0			
Bog'ot	132	235	-103	144	248	-104
Gurlan	135	270	-135	129	362	-233
Qo'shko'pir	203	449	-246	188	381	-193
Urganch	1307	946	361	1587	1215	372
Hazorasp	182	731	-549	213	663	-450
Tuproqqal'a	496	232	264	504	291	213
Xonqa	144	405	-261	153	435	-282
Xiva	282	455	-173	363	518	-155
Shovot	184	338	-154	190	397	-207
Yangiariq	245	240	5	234	257	-23
Yangibozor	174	201	-27	184	217	-33

KO‘CHIB KELGANLAR

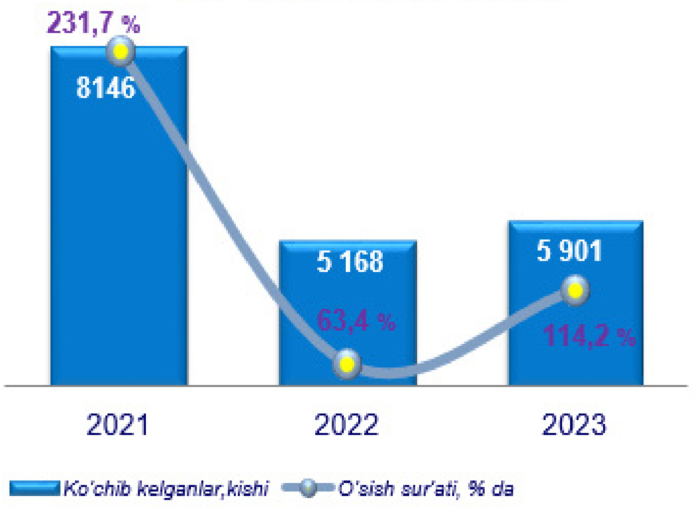

Ko‘chib kelganlarning taqsimlanishi

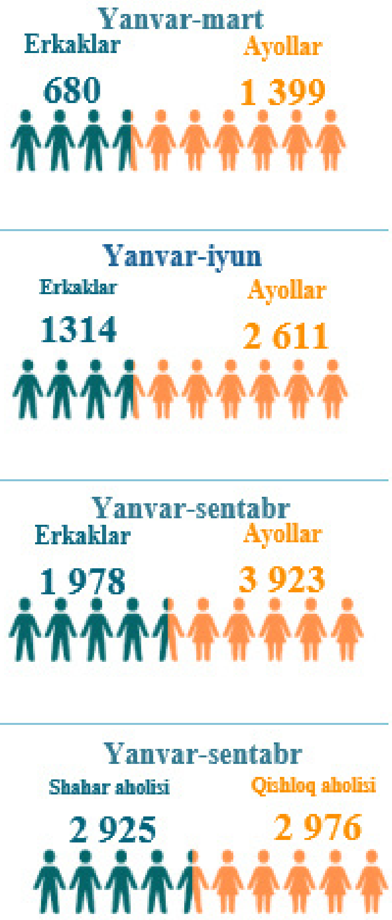

Ko‘chib kelganlar soni va koeffitsiyenti

2023- yil yanvar-sentabr, kishi

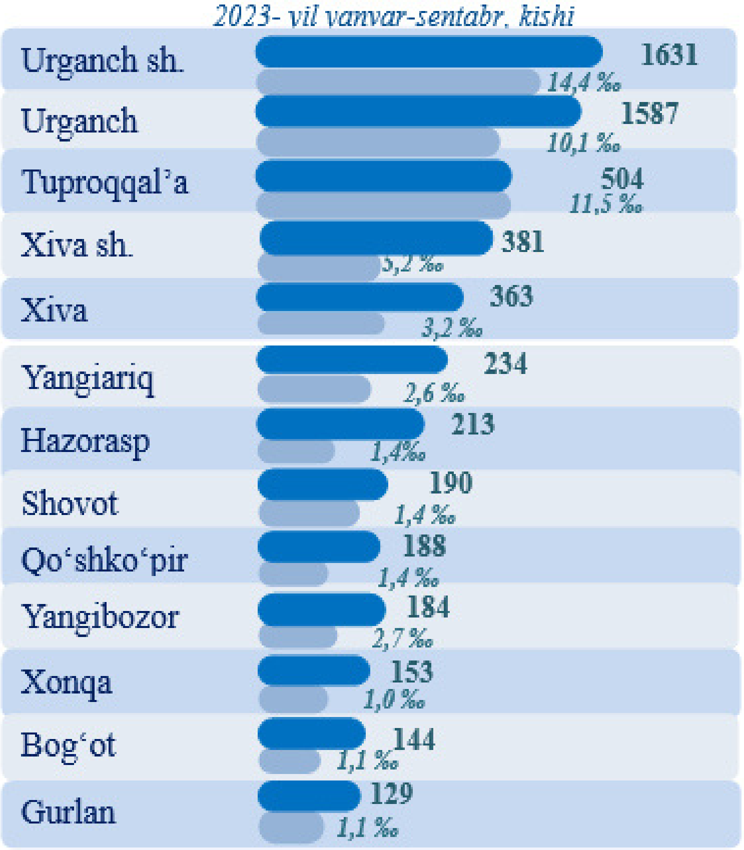

2023- yilning yanvar-sentabr oylarida **5,9** mingta ko‘chib kelganlar qayd etilgan bo‘lib, har 1000 aholiga ko‘chib kelish koeffitsiyenti **4,0** promilleni tashkil etgan hamda 2022- yilga nisbatan **0,4** promillega oshganligi kuzatildi (2022- yilning yanvar- sentabr oylarida **3,6** promille bo‘lgan).

KO‘CHIB KETGANLAR

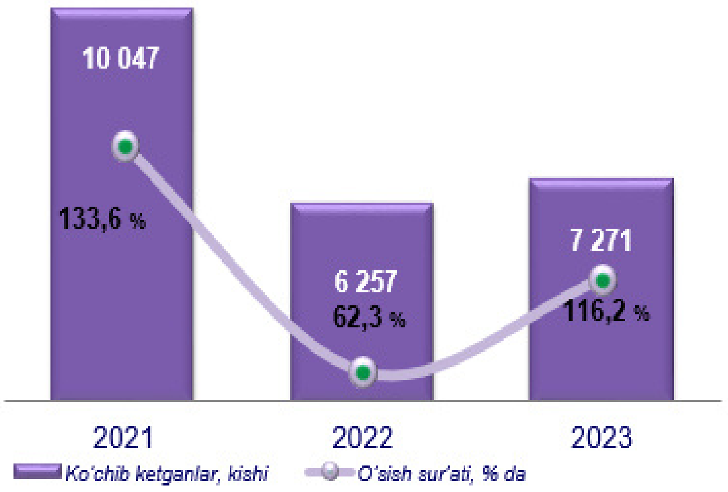

Ko‘chib ketganlarning taqsimlanishi

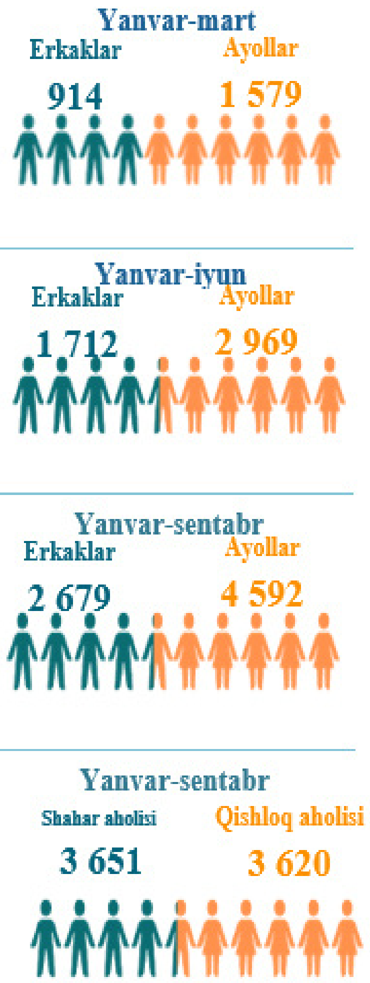

Ko‘chib ketganlar soni va koeffitsiyenti

2023- yil yanvar- sentabr, kishi

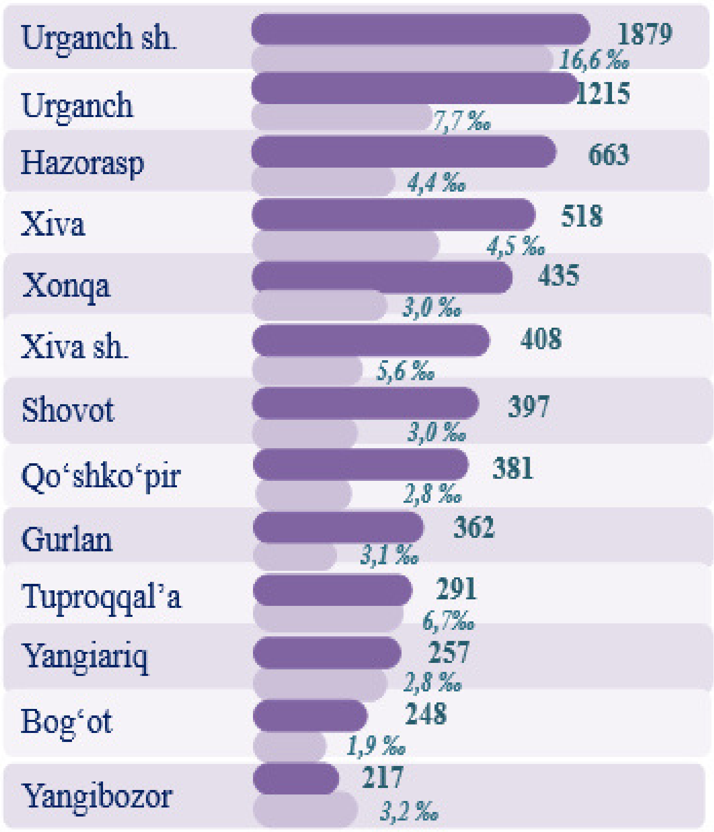

2023- yilning yanvar- sentabr oylarida **7,3** mingta ko‘chib ketganlar qayd etilgan bo‘lib, har 1000 aholiga ko‘chib ketish koeffitsiyenti **4,9** promilleni tashkil etgan hamda 2022- yilga nisbatan **0,6** promillega ko‘payganligi kuzatildi (2022- yilning yanvar- sentabr oylarida **4,3** promille bo‘lgan).