XII. XORAZM VILOYATINING DOIMIY AHOLISI

2023- yil 1- iyul holatiga, dastlabki ma'lu motlar

Xorazm viloyatining 2023- yil 1- iyul holatiga doimiy aholisi soni **1971,8** ming kishini tashkil etib, yil boshiga nisbatan **13,7** ming kishiga yoki **0,7 %** ga ko'paydi. Jumladan, shahar aholisi soni **653,0** ming kishini (jami aholi sonidagi ulushi **33,1** %), qishloq aholisi soni **1318,8** ming kishi (**66,9** %)ni tashkil etdi.

Doimiy aholi soni

1 971,8 *ming kishi*

Tabiiy o'sish

+14,5 *ming kishi*

Doimiy aholining yashash joyi bo'yicha taqsimlanishi

Shahar

33,1%

Qishloq

66,9%

Aholining tabiiy harakati, *ming kishi*

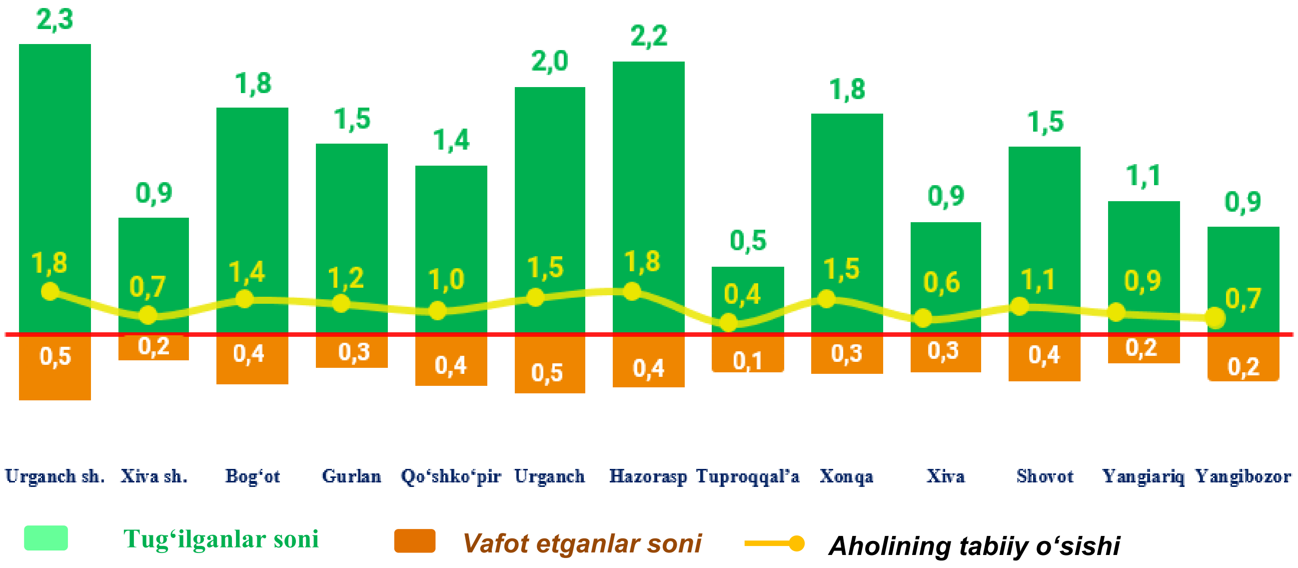

Xorazm viloyati bo‘yicha asosiy demografik ko‘rsatkichlar

2023- yil yanvar-iyun

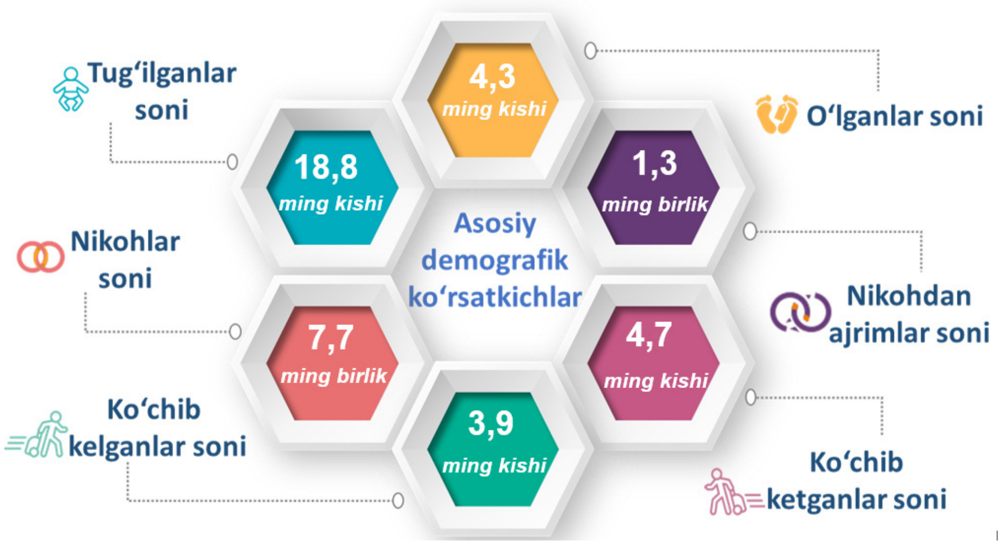

Yosh guruhlari bo‘yicha aholi soni

2023- yil 1- iyul holatiga

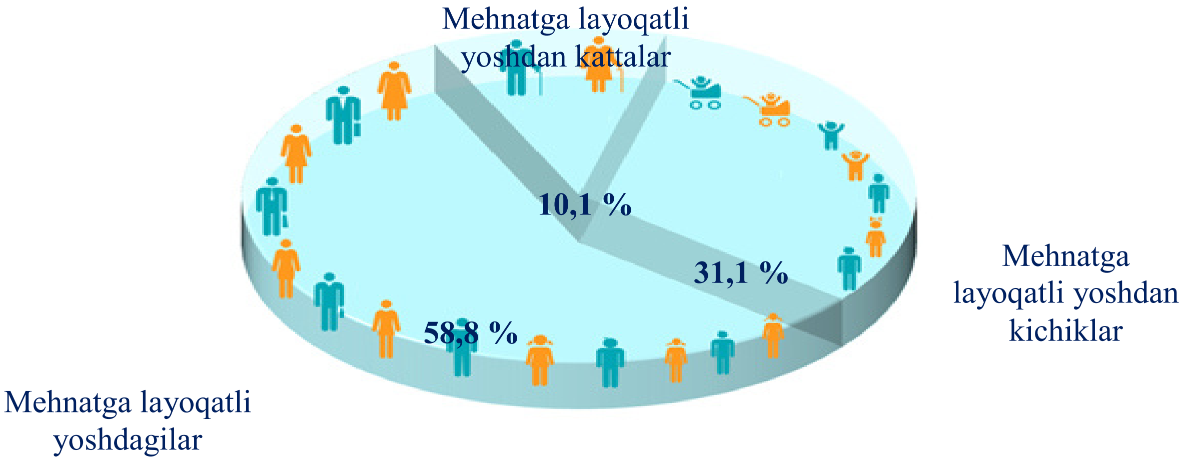

2023- yil 1- iyul holatiga ko‘ra, viloyat doimiy aholisi soninng **31,1** % i mehnatga layoqatli yoshdan kichiklar, **58,8** % i mehnatga layoqatli yoshdagilar va **10,1** % i mehnatga layoqatli yoshdan kattalar hissasiga to‘g‘ri kelmoqda.

Doimiy aholi soninining taqsimlanishi

2023- yil 1- iyul holatiga

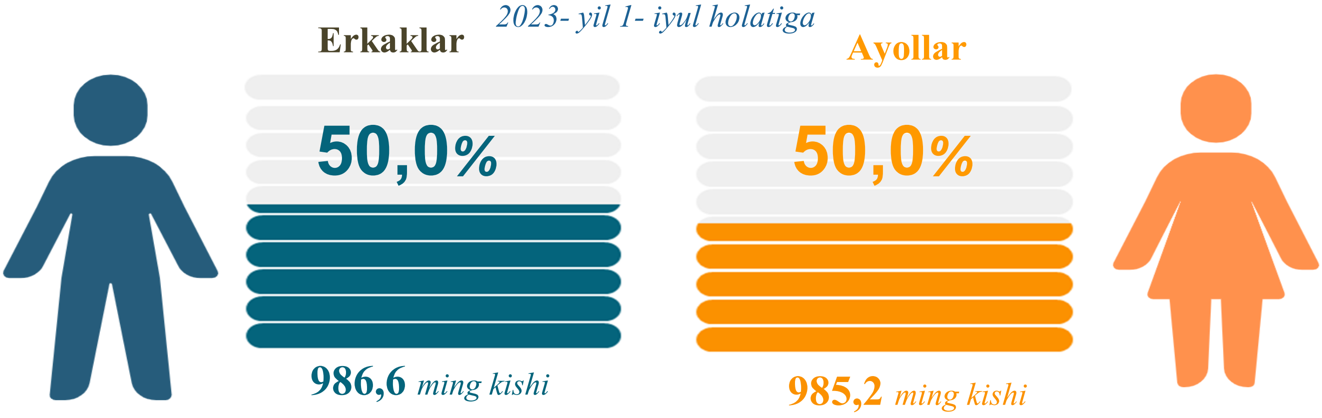

Xorazm viloyati bo‘yicha aholi zichligi

2023- yil 1- iyul holatiga, 1 kv.km.ga to‘g‘ri keladigan aholi soni, kishi

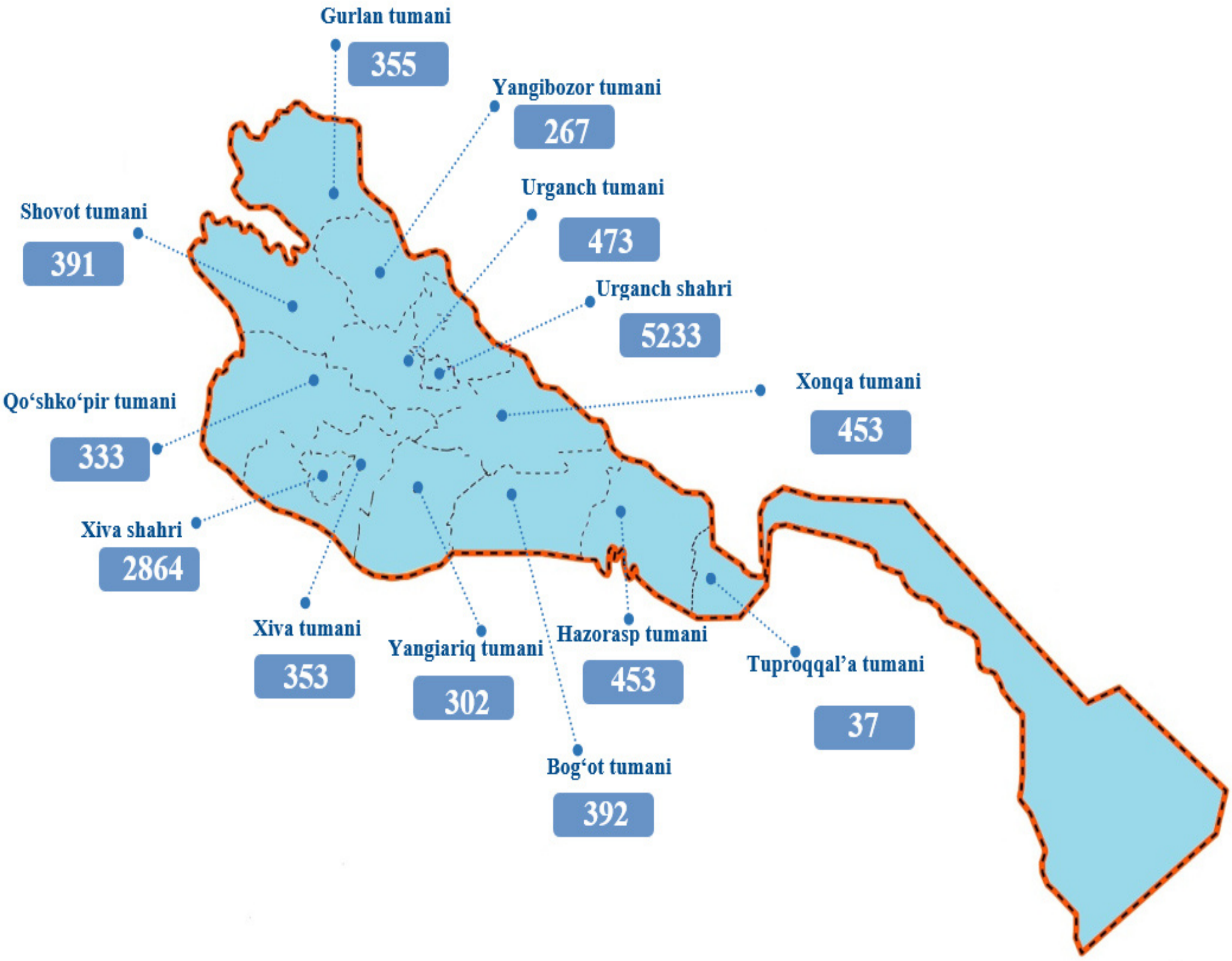

Viloyatda 2023- yil 1- iyul holatiga 1 kvadrat kilometrga o‘rtacha **326** kishi to‘g‘ri kelgan. Bu esa o‘tgan yilning mos davriga nisbatan solishtirilganda **6** kishiga ortgan (2022- yilda 1 kv.km.ga **320** kishi).

Shahar va tumanlar bo‘yicha qaraydigan bo‘lsak, aholi zichliginig eng yuqori ko‘rsatkichi Urganch shahrida **5233** kishi, Xiva shahrida **2864** kishi, Urganch tumanida **473** kishi, Hazorasp tumanida **453** kishi, Xonqa tumanida **453** kishini tashkil etgan bo‘lsa, eng past ko‘rsatkichlar Tuproqqal’a tumanida **37** kishi, Yangibozor tumanida **267** kishi, Yangiariq tumanida **302** kishi, Qo‘shko‘pir tumanida **333** kishini tashkil etgan.

Doimiy aholi sonining shahar va tumanlar bo‘yicha taqsimlanishi

2023- yil 1-iyul holatiga

Shahar va tumanlar nomi	2022- yil	2023- yil	*O‘sish sur’ati, % da*
Viloyat bo‘yicha	1936,6	1 971,8	101,8
shaharlar :			
Urganch sh.	148,1	151,6	102,4
Xiva sh.	95,8	97,6	101,9
tumanlar:			
Bog‘ot	170,6	173,9	101,9
Gurlan	153,1	155,6	101,6
Qo‘shko‘pir	176,8	179,8	101,7
Urganch	207,1	211,0	101,9
Hazorasp	199,9	203,7	101,9
Tuproqqal’a	57,2	58,5	102,3
Xonqa	192,9	196,2	101,7
Xiva	150,3	152,6	101,5
Shovot	175,2	178,1	101,7
Yangiariq	119,6	121,7	101,8
Yangibozor	90,0	91,5	101,7

Xorazm viloyati shahar va tumanlari kesimida 2023- yil 1- iyul holatiga eng ko‘p aholining o‘sish surati Urganch shahrida **2,4** foizga , Tuproqqal‘a tumanida **2,3** foizga, Urganch tumanida **1,9** foizga va Bog‘ot tumanida **1,9** foizga kuzatilgan.

QAYD ETILGAN TUG‘ILISHLAR

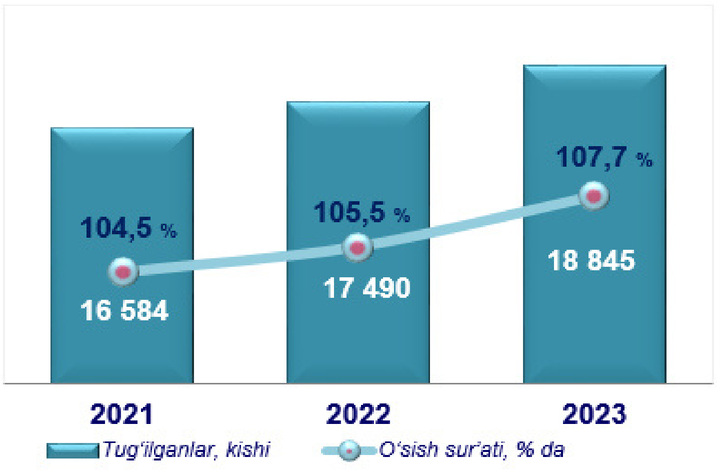

Shahar va tumanlar kesimida tug‘ilganlar soni va koeffitsiyenti

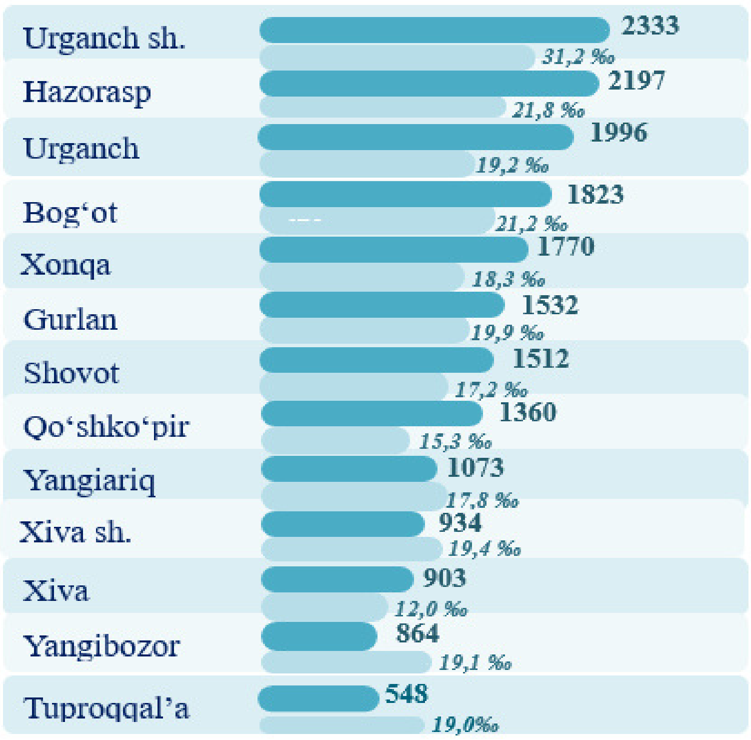

Tug‘ilganlarning taqsimlanishi

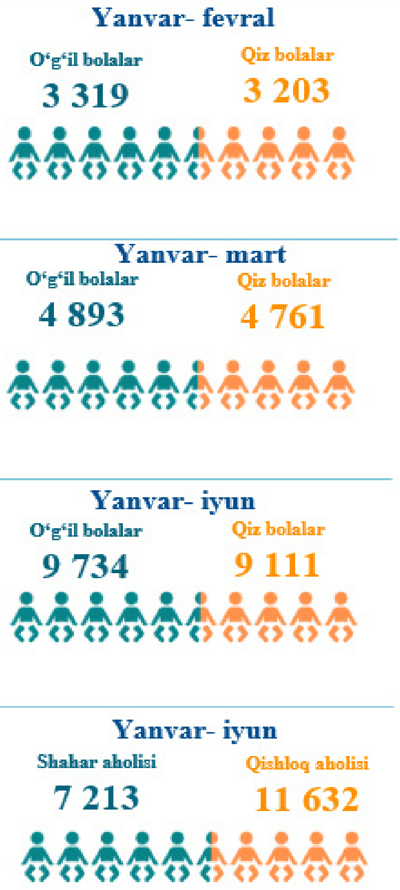

2023- yil yanvar- iyun oylarida **18,8** mingta bola tug‘ilganligi qayd etilgan bo‘lib, mos ravishda 1000 aholiga nisbatan tug‘ilish koeffitsiyenti **19,3** promilleni tashkil etdi hamda bu ko‘rsatkich 2022- yilga nisbatan **1,0** promillega oshganligi kuzatildi (2022- yilda **18,3** promilleni tashkil etgan).

VAFOT ETGANLAR

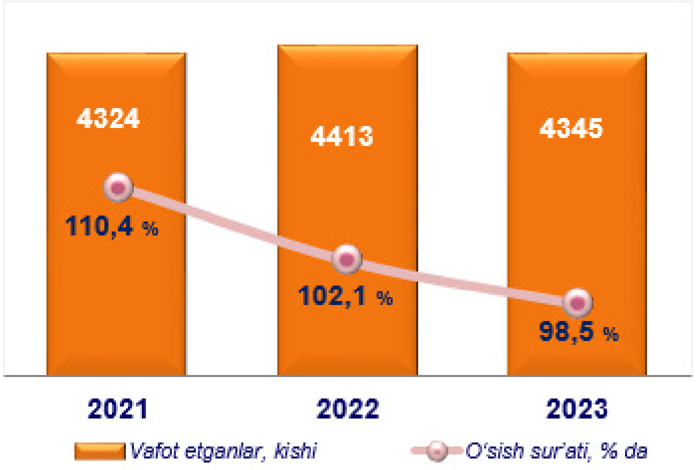

Vafot etganlarning taqsimlanishi

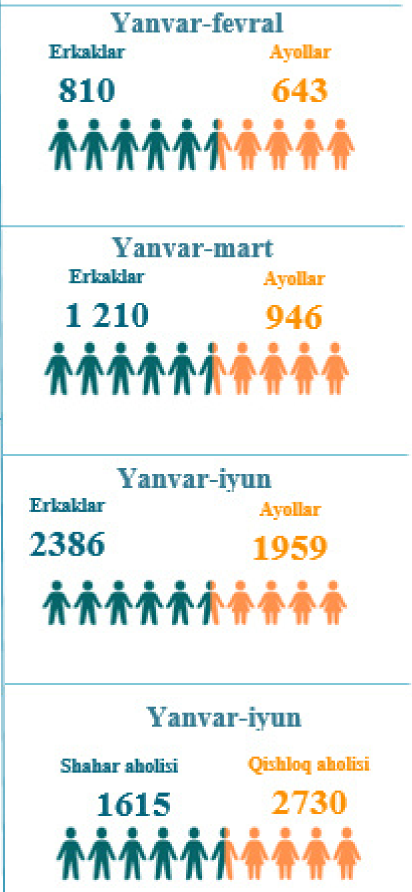

Shahar va tumanlar kesimida vafot etganlar soni va koeffitsiyenti

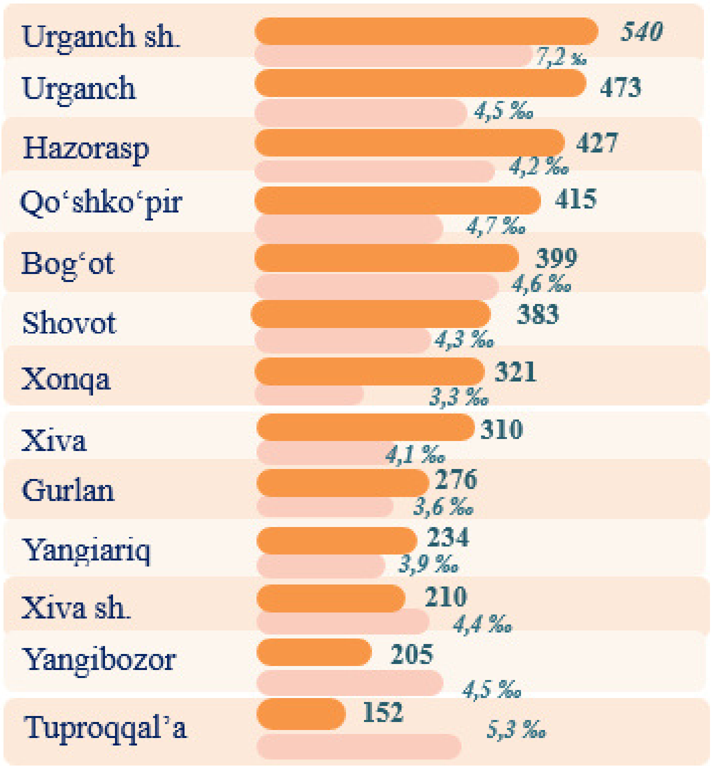

2023- yilning yanvar- iyun oylarida **4,3** mingta o‘lim qayd etilgan bo‘lib, har 1000 aholiga o‘lim koeffitsiyenti **4,5** promilleni tashkil etgan hamda 2022- yilga nisbatan **0,1** promillega kamayganligi kuzatildi (2022- yilning yanvar-iyun oylarida **4,6** promille bo‘lgan).

O‘limning asosiy sabablar bo‘yicha taqsimlanishi

2023- yil yanvar-iyun, kishi

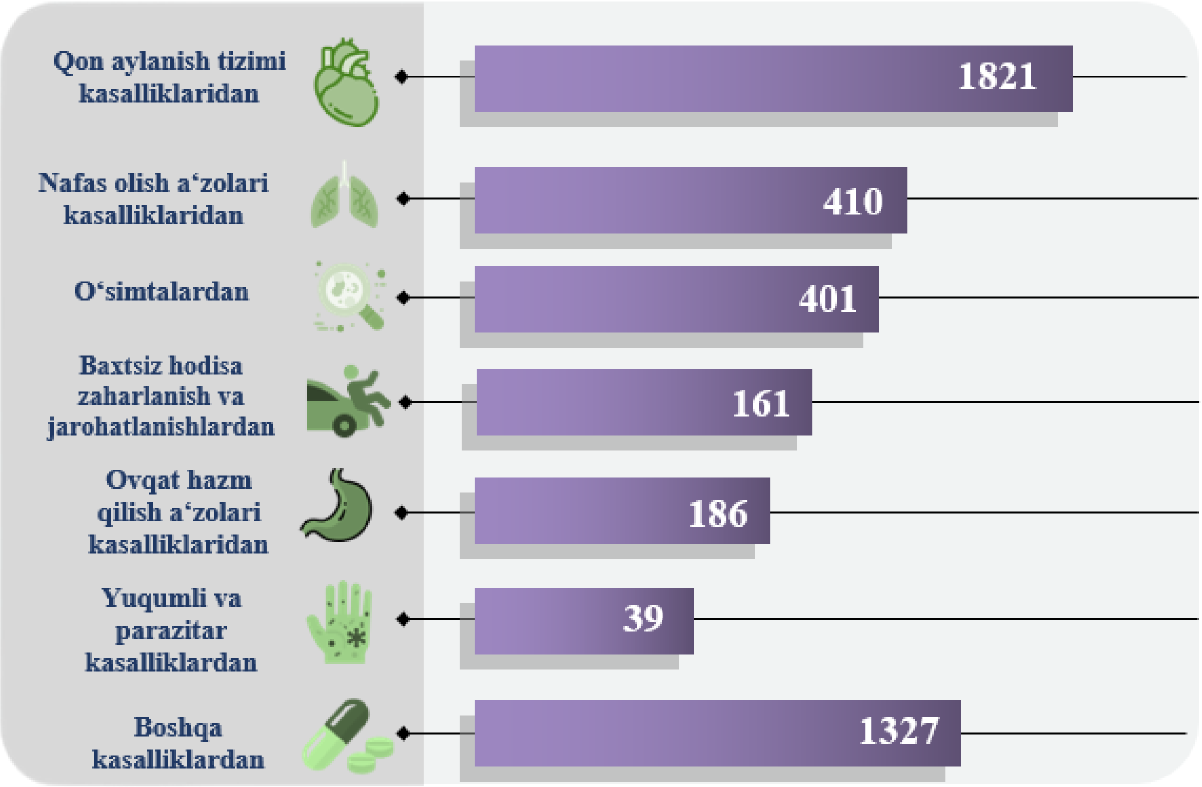

2023- yilning yanvar- iyun oylarida qayd etilgan o‘lim holatining **41,9** % i – qon aylanish tizimi kasalliklaridan, **9,2** % i – o‘simtalardan, **9,4** % i – nafas olish a’zolari kasalliklaridan, **3,7** % i – baxtsiz hodisa, zaharlanish va jarohatlanishlardan, **4,3** % i – ovqat hazm qilish a’zolari kasalliklaridan, **0,9** % i – yuqumli va parazitar kasalliklardan, **30,6** % i boshqa kasalliklardan vafot etganlar.

Nikohdan ajrashganlar soni va koeffitsiyenti

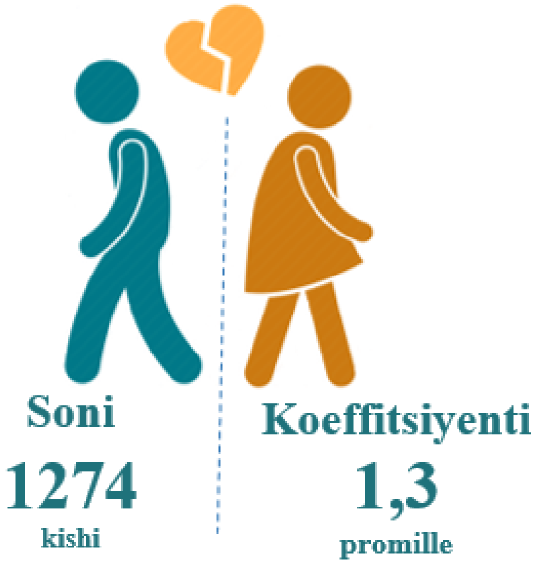

Viloyat bo‘yicha nikohdan ajrashganlarning soni 2023- yilning yanvar- iyun oylarida **1274** kishini, har 1000 aholiga nikohdan ajralishlar koeffitsiyenti **1,3** promilleni tashkil etgan.

QAYD ETILGAN NIKOHLAR

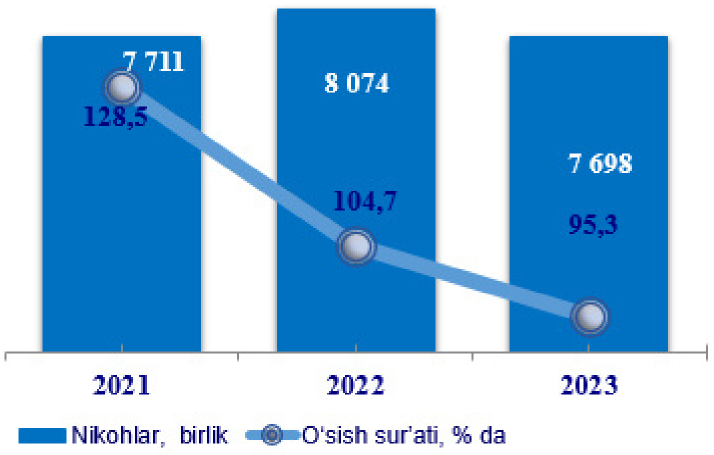

Nikohlarning taqsimlanishi

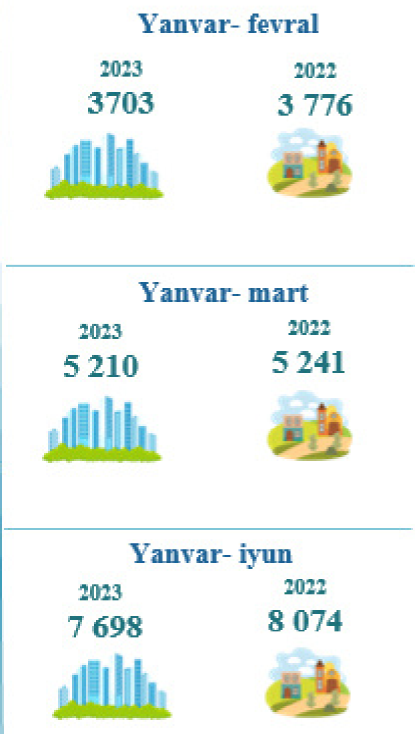

Shahar va tumanlar kesimida nikohlar soni va koeffitsiyenti

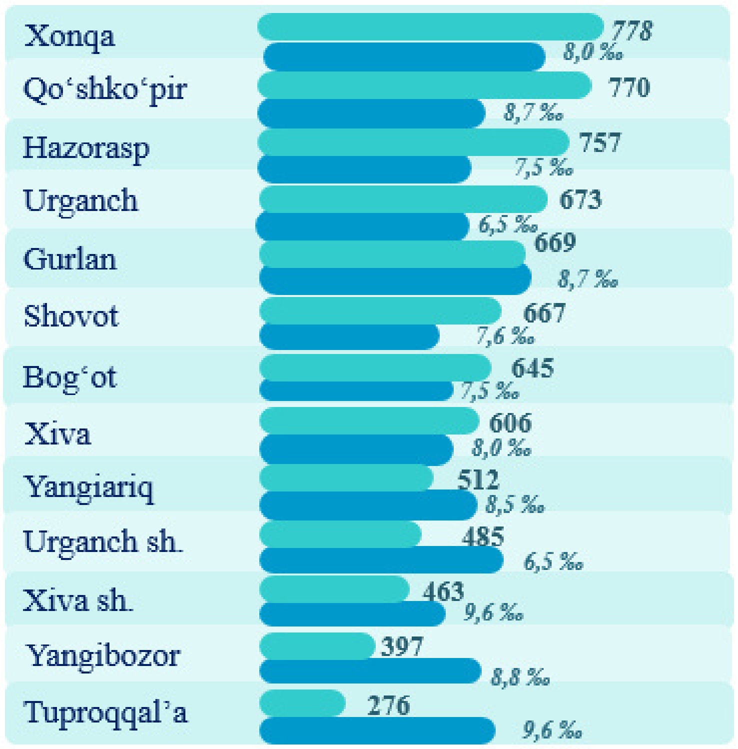

2023- yilning yanvar- iyun oylarida **7,7** mingta nikoh qayd etilgan bo‘lib, har 1000 aholiga nikoh koeffitsiyenti **7,9** promilleni tashkil etgan hamda 2022- yilga nisbatan **0,5** promillega kamayganligi kuzatildi (2022- yilning yanvar- iyun oylarida **8,4** promille bo‘lgan).

NIKOHDAN AJRALISHLAR

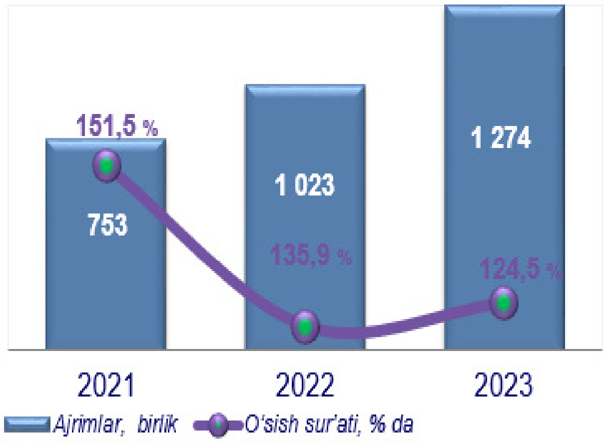

Nikohdan ajralishlar soni va koeffitsiyenti

2023- yil yanvar-iyun, birlik

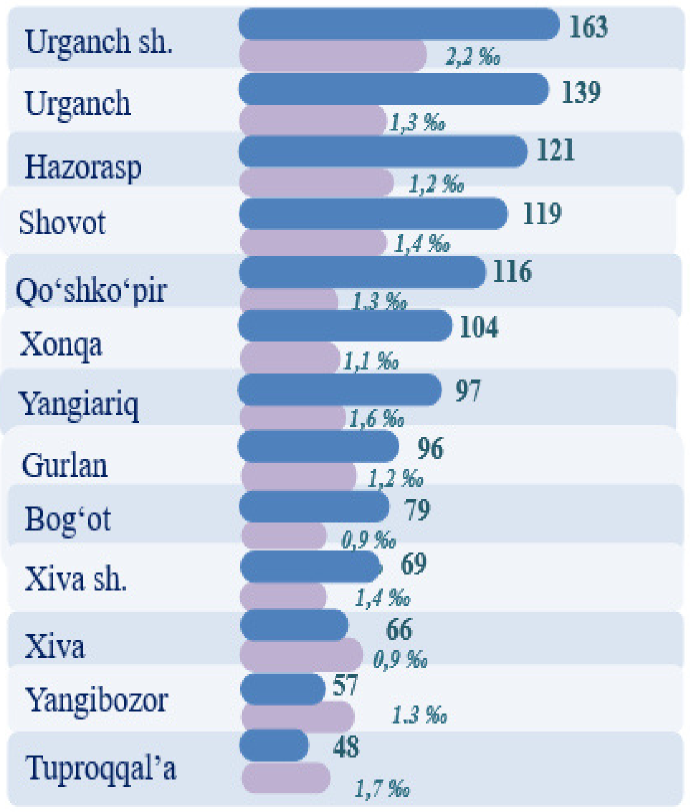

Nikohdan ajralishlarning taqsimlanishi

	2023	2022
Yanvar- fevral	450	343
Yanvar- mart	660	494
Yanvar- iyun	1 274	1 023

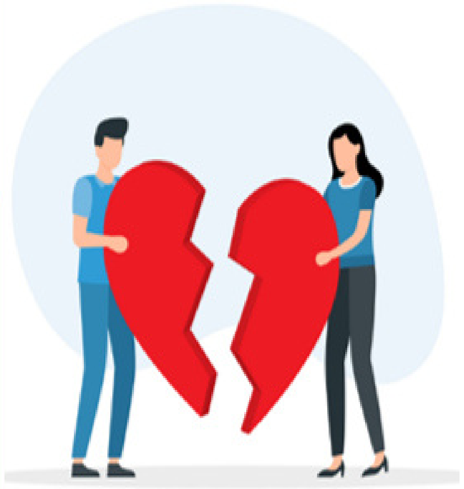

2023- yil yanvar- iyun oylarida **1,3** mingta nikohdan ajralishlar qayd etilgan bo‘lib, har 1000 aholiga nikohdan ajralishlar koeffitsiyenti **1,3** promilleni tashkil etgan hamda 2022- yilga nisbatan **0,2** promillega ko‘payganligi kuzatildi (2022- yil yanvar- iyun oylarida **1,1** promille bo‘lgan).

AHOLI MIGRATSIYASI

(Doimiy yashash maqsadida ko'chib kelganlar va ko'chib ketganlar)

2023- yil yanvar- iyun oylarida viloyat bo'yicha doimiy yashash maqsadida ko'chib kelganlar jami soni 3 925 kishini tashkil etdi.

Doimiy yashash maqsadida ko'chib ketganlar soni jami 4 681 kishini, migratsiya saldosi minus 756 kishini tashkil etdi. (2022- yil yanvar- iyun oylarida minus 644 kishini tashkil etgan).

Shahar va tumanlar bo'yicha ko'chib kelganlar va ko'chib ketganlar soni

(kishi)

Shahar va tumanlar nomi	2022 - yil yanvar- iyun			2023- yil yanvar- iyun		
	Ko'chib kelganlar	Ko'chib ketganlar	Migratsiya saldosi	Ko'chib kelganlar	Ko'chib ketganlar	Migratsiya saldosi
Viloyat bo'yicha:	3626	4270	-644	3925	4681	-756
shaharlar:						
Urganch sh.	954	948	6	1013	1191	-178
Xiva sh.	208	258	-50	242	293	-51
tumanlar:						
Bog'ot	95	148	-53	101	165	-64
Gurlan	102	173	-71	96	220	-124
Qo'shko'pir	157	316	-159	127	252	-125
Urganch	891	645	246	1007	774	233
Hazorasp	112	510	-398	155	440	-285
Tuproqqal'a	354	156	198	362	198	164
Xonqa	102	260	-158	104	263	-159
Xiva	205	328	-123	267	319	-52
Shovot	131	229	-98	127	260	-133
Yangiariq	186	162	24	188	183	5
Yangibozor	129	137	-8	136	123	13

KO‘CHIB KELGANLAR

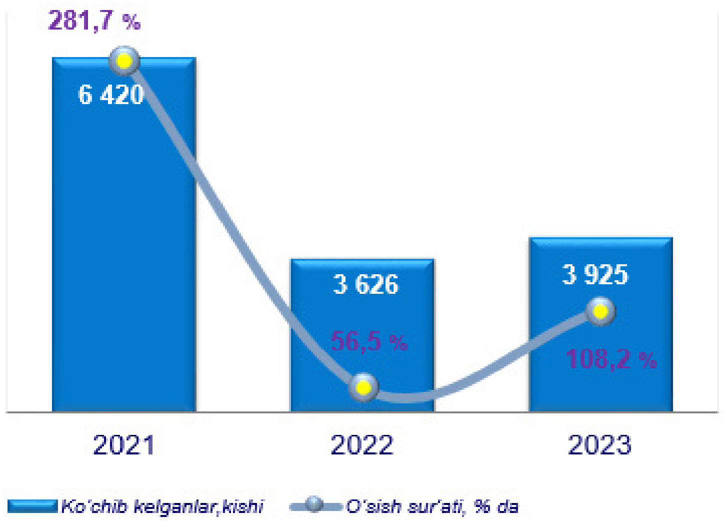

Ko‘chib kelganlarning taqsimlanishi

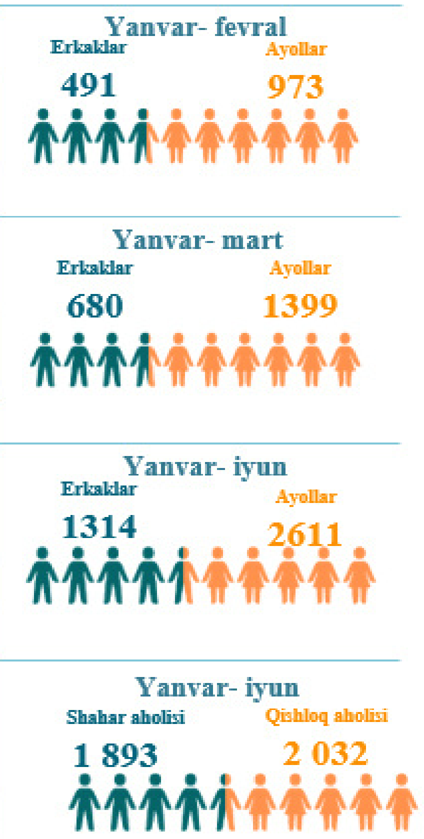

Ko‘chib kelganlar soni va koeffitsiyenti

2023- yil yanvar- iyun, kishi

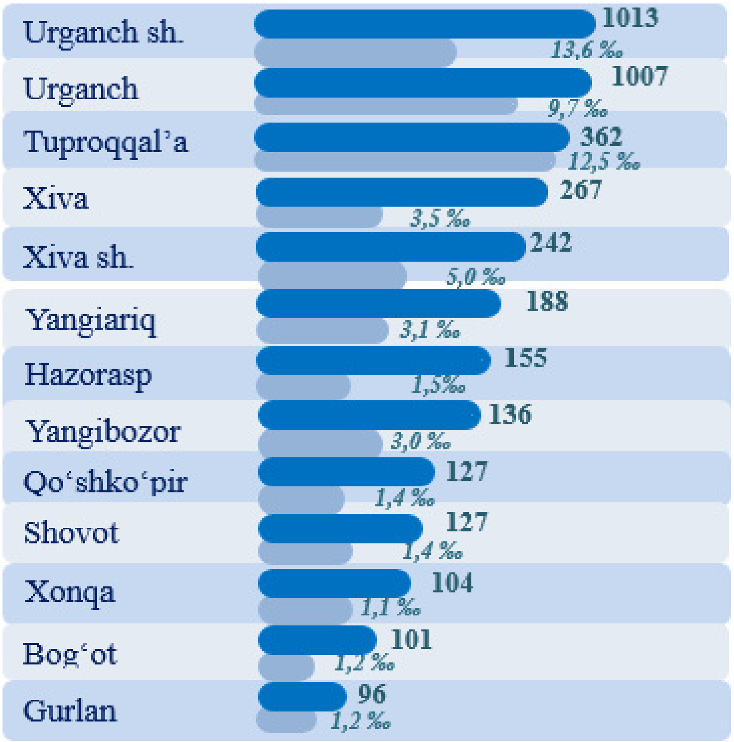

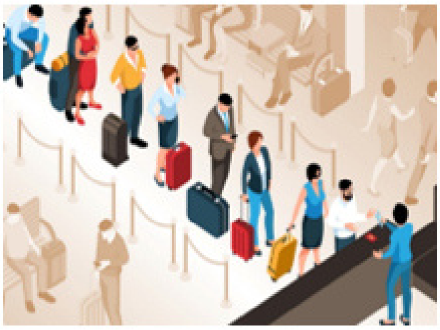

2023- yilning yanvar- iyun oylarida **3,9** mingta ko‘chib kelganlar qayd etilgan bo‘lib, har 1000 aholiga ko‘chib kelish koeffitsiyenti **4,0** promilleni tashkil etgan hamda 2022- yilga nisbatan **0,2** promillega oshganligi kuzatildi (2022- yilning yanvar- iyun oylarida **3,8** promille bo‘lgan).

KO‘CHIB KETGANLAR

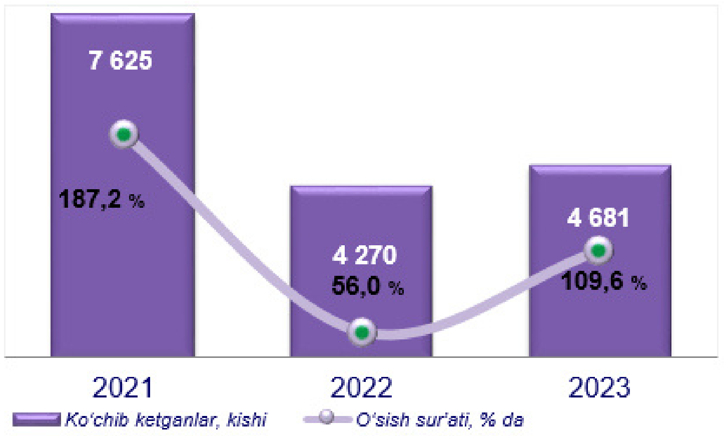

Ko‘chib ketganlar soni va koeffitsiyenti

2023- yil yanvar- iyun, kishi

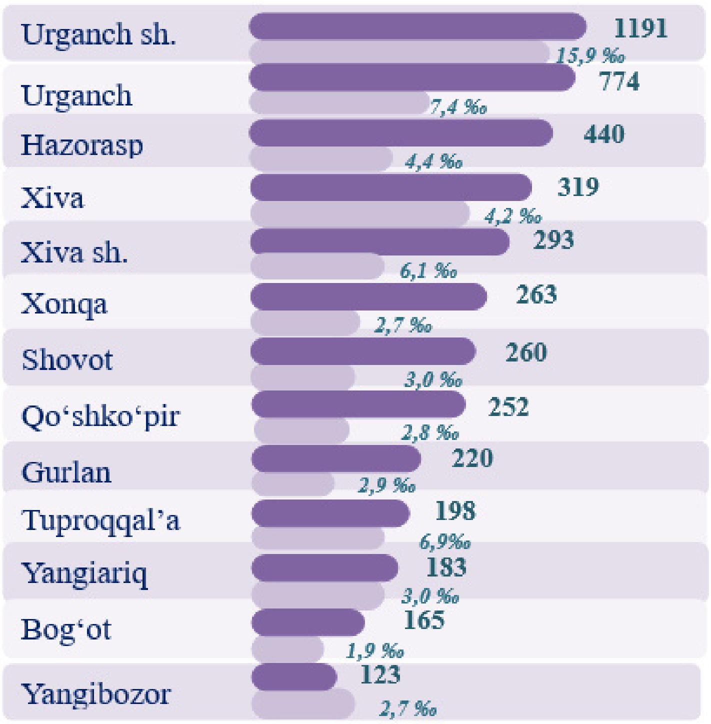

Ko‘chib ketganlarning taqsimlanishi

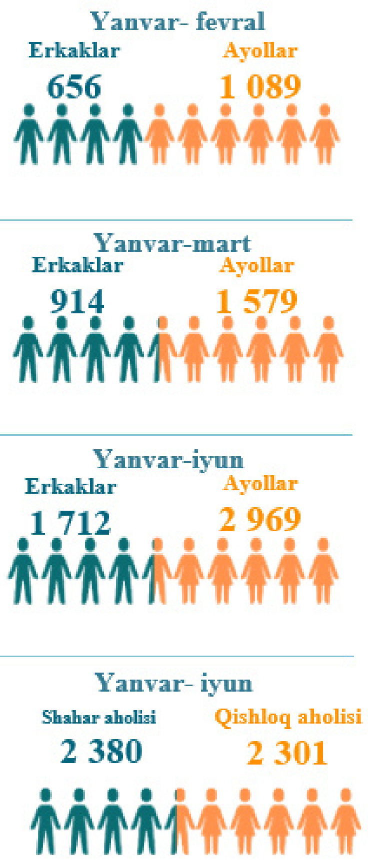

2023- yilning yanvar- iyun oylarida **4,7** mingta ko‘chib ketganlar qayd etilgan bo‘lib, har 1000 aholiga ko‘chib ketish koeffitsiyenti **4,8** promilleni tashkil etgan hamda 2022- yilga nisbatan **0,3** promillega ko‘payganligi kuzatildi (2022- yilning yanvar- iyun oylarida **4,5** promille bo‘lgan).